いよどいり

仁淀川町
広報

12 2007年 月号 No.29

11月23日、池川神社で400年の伝統を受け継ぐ池川神楽が奉納されました

絵巻 神楽

主な内容

2・3.....行楽・味覚の秋
4・5.....スポーツの秋
6.....芸術の秋
8.....第3回仁淀川町健康福祉大会
12.....防火パレード
13.....コミュニティバス利用者3,000人突破

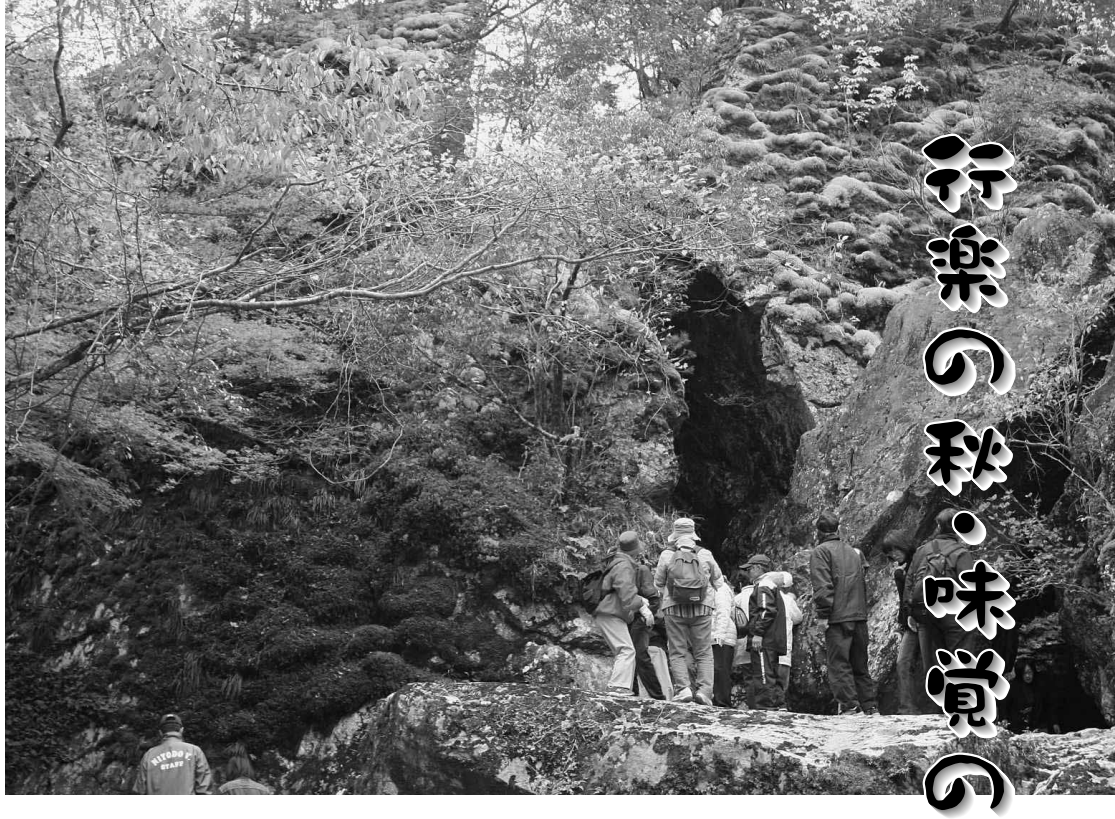

行楽の秋・味覚の秋！

しもなの祭り

10月28日　山村自然楽校しもなの郷で「第二回しもなの祭り」が行われ、町内外から約八十人が訪れました。

舞台では、ユズの種飛ばし大会や名野川磐門神楽の奉納もあり、芋煮汁や山菜の煮物、田楽など田舎料理に舌鼓を打ちながら、楽しい一日を過ごしました。

芋煮会

10月30日　町内の農漁村女性グループ研究会が地元小学生らと交流しながら、地産地消の推進や郷土料理の伝承などを目的に行っている芋煮会。

今年はツボイ高原「一楽庵庭」で、研究会会員や池川小学校5・6年生、関係者ら約80人が参加してにぎやかに行われました。

小学生と一緒に、こんにゃく作りやそば打ちを行った後、会員が持ち寄った山菜料理や田楽など自慢の料理の数々を味わいました。

岩屋川渓谷と田舎料理満喫ツアー

11月11日　岩屋川渓谷の紅葉とおいしい田舎料理を楽しんでもらおうと、岩屋川渓谷と田舎料理満喫ツアーが行われました。

町内外からの参加者35人は、紅葉の始まりかけた渓谷を散策し、秋葉神社参拝後、秋葉生活改善グループが用意した田舎料理を満喫、「おいしいね」との声がたくさん上がっていました。

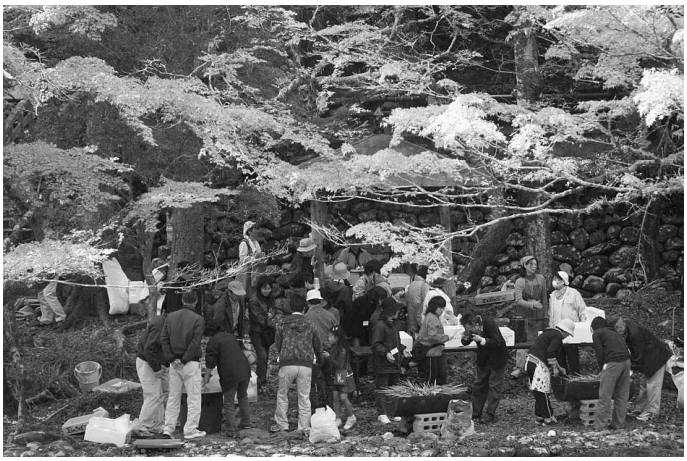

紅葉まつり

11月11日　中津渓谷ゆの森、笑美須茶屋周辺で紅葉まつりが行われました。

もちつきやそば打ちの実演販売、アメゴのくし焼きや山野草の販売などのほか、しし鍋が無料で振る舞われました。

冷たい風が吹いたこの日、観光客は温かいしし鍋で体を温めてから、渓谷を散策し紅葉を楽しみました。

ツの秋

絶好の運動会日
は５地域対抗で

10/21 池川地区運動会

「秋田わか杉国体」（少年ソフトボール）に町内から2選手・見事優勝！

九月二十九日から秋田県で行われた第六十二回国民体育大会「秋田わか杉国体」に、吾川中学校出身で佐川高校三年生の中川由麻君（川口住宅）と森野慶君（葛原）が、少年男子ソフトボールの高知県代表チームのメンバーとして出場し、優勝の栄冠を手にしました。

十月十九日には、平井洋一郎佐川高校長とともに中川君と森野君が役場を訪れ、藤﨑富士登町長に優勝報告をしました。

平井校長から「二人とも活躍し、勝利に貢献した」と報告されると、藤﨑町長からは「後輩たちの励みとなり、活気が出てくるのでは。これからも頑張ってください」とお祝いの言葉が贈られました。

中川君、森野君（吾川中学校出身、佐川高校3年生）

中川由麻君（左）と森野慶君

11/4

スポー

吾川地区運動会

池川地区と吾川地区の運動会が、和の下、盛大に行われました。
池川地区は８地域対抗、吾川地区熱戦が繰り広げられました。

町内のゴルフ愛好者が腕を競う

第1回仁淀川町長杯ゴルフコンペ

十月二十七日、久万高原ゴルフ倶楽部で、仁淀川町親睦ゴルフ会（会長・西森豊作）の主催で、第一回仁淀川町長杯ゴルフコンペが開催されました。

この大会は、日ごろは吾川、池川、仁淀それぞれの地区でコンペなどを行っているゴルフ愛好者が一堂に会し、親睦を図ることを目的として行われました。

当日は、藤﨑富士登町長のあいさつの後スタート。あいにくの曇り空でしたが、参加者八十人の熱気で有意義な大会となり、スポーツの秋を満喫しました。

優勝　西森　廣光（川渡）
準優勝　大野　源定（大崎）
第三位　中越　忠起（川渡）

優勝トロフィを手にする西森廣光さん